GEMEINDE
TUGGEN

SCHUTZZONENPLAN

1 : 5000

Öffentlich aufgelegt vom 19 NOV. 1993 bis 19 DIC. 1993

An der Urnenabstimmung angemommen am 22. Okt. 1995

Der Gemeindepräsident

Der Gemeindeschreiber

Vom Regierungsrat des Kt. Schwyz
mit Beschluss Nr. 2392 genehmigt am - 3. Dez. 1996
Genehmigt mit: RRG Nr. 1997 vom 3.12.96

Regierungsrat des Kantons Schwyz
Der Landammann:

Der Staatsschreiber:

SPAARGAREN PARTNER AG	14.4.92 19.11.92 21.12.92 4.11.93 12.1.95 20.7.95 11.7.96	Format: 125 x 85	Auftrag Nr.: 1997 / 5 / 7

RAUMPLANUNG UMWELTSCHUTZ
POSTFACH 1111
8640 RAPPERSWIL UNT. BAHNHOFSTRASSE 11
TELEFON 055/211 18 17
TELEFAX 055/211 18 21

VERBINDLICHER PLANINHALT

ES		Anzahl Objekte
	ORTSBILDSCHUTZPERIMETER	2
	SCHÜTZENSWERTE BAUTEN NACH GEMEINDEINVENTAR (GIGBO)	10
II / III	NATUR- (II) UND UMGEBUNGSSCHUTZZONE (III) (Zu den Zonen 103 - 108 bestehen Detailpläne 1:2000)	7

SCHUTZOBJEKTE:

	HECKEN UND FELDGEHÖLZE	23
	TROCKENMAUERN	2
	BACHROOS UND KLEINE WALDSTÜCKE	11
	EINZELBÄUME	8
	FINDLINGE	3
	BACHLAUF MIT WASSERFALL	1
	ALTE STEINBRÜCHE	2
	ALTE LINTH	1

ES EMPFINDLICHKEITSSTUFEN (ES) GEMÄSS LÄRMSCHUTZVERORDNUNG (LSV) ART. 43

ORIENTIERENDER PLANINHALT
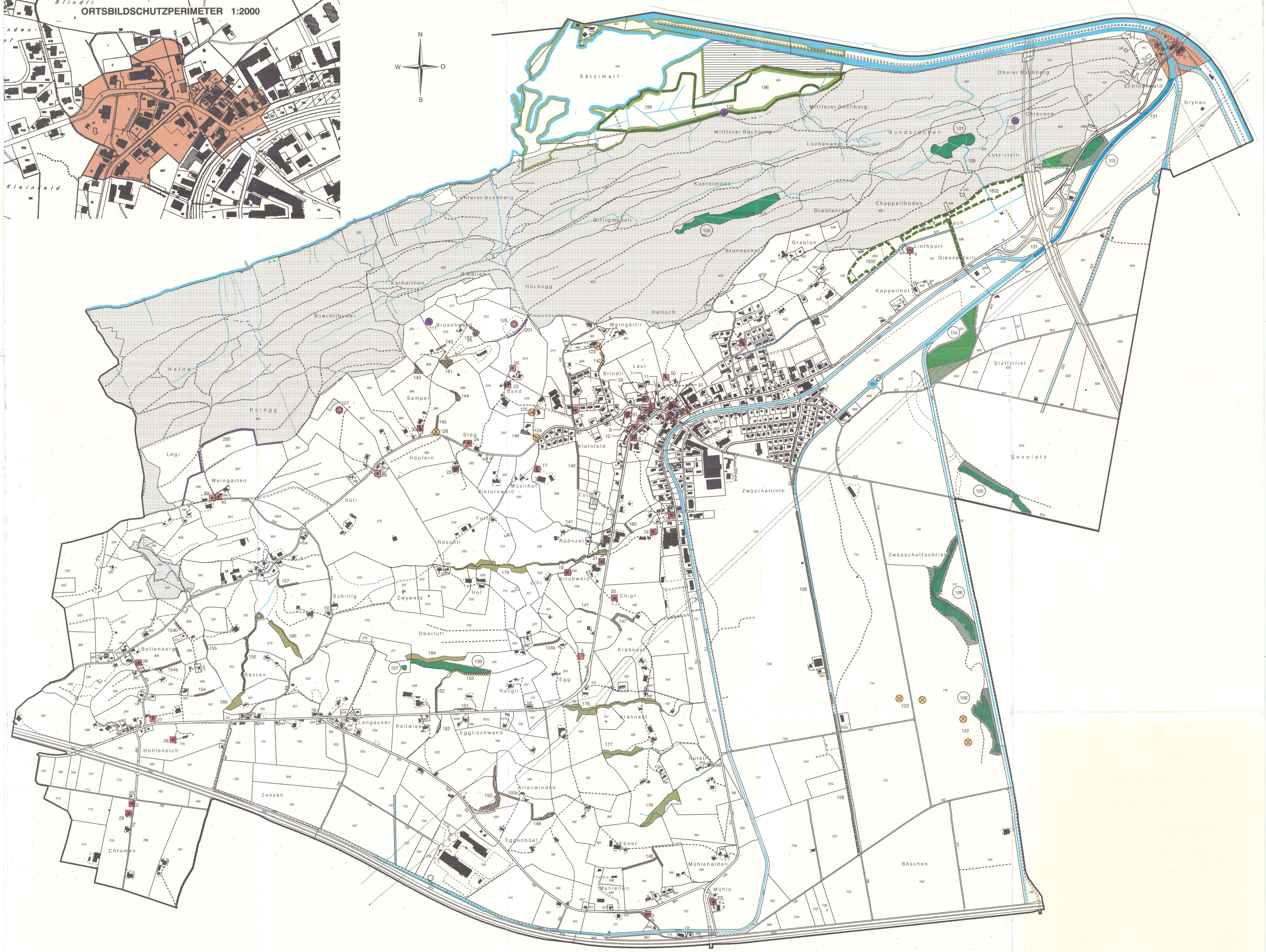
- KANT. INVENTAR GESCHÜTZTER BAUTEN UND OBJEKTE (KIGBO)
- FLACHMOOR VON NATIONALER BEDEUTUNG (Objekt Nr. 196 Bätzimatt)
- VERNEHMLASSUNGSPERIMETER DER FLACHMOORE VON NATIONALER BEDEUTUNG (Objekt Nr. 1832 Rüschenzopf)
- NATURSCHUTZGEBIET BÄTZIMATT NATUR- UND LANDSCHAFTSSCHUTZZONE (vom Regierungsrat genehmigt am 11.10.1983)
- WALD
- GEWÄSSER